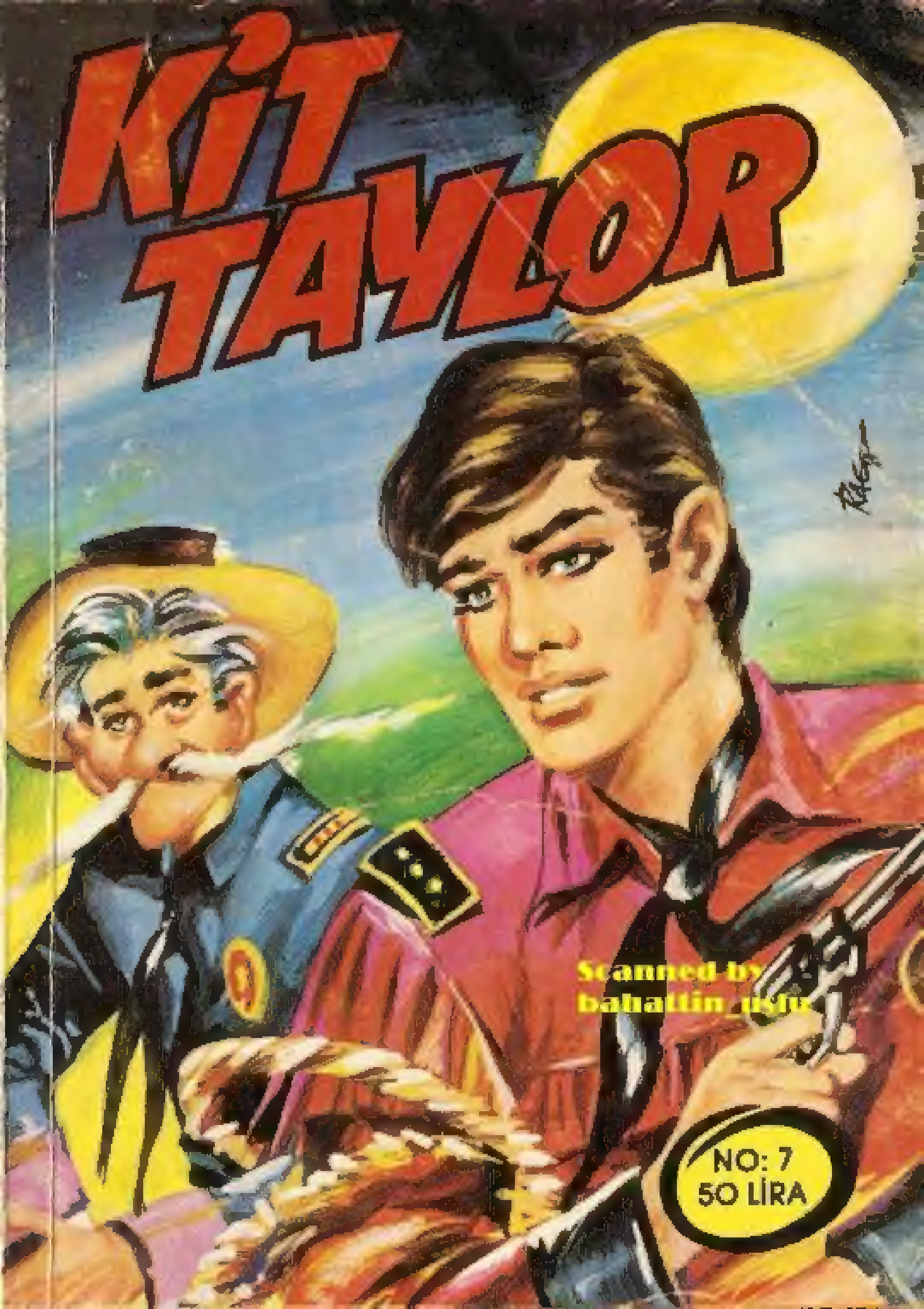
KİT TAYLOR
Scanned by bahattin_uslu
NO: 7
50 LİRA

KORKU Kayalıkları

BANKACI HANK'I ÇEŞİTLİ CİNAYET VE SOYGUN SUÇLARI YÜZÜNDEN İZLEYEN KİT TAYLOR VE FRANKİ, VOLF GÖLÜ KIYILARINA GELİRLER. İKİ RANCER TARAFINDAN YAKALANAN HAYDUT, BİR ARA KANOYLA KAÇAR ...

NE YAKALAMASI ?. SEN ELLERİNİ AYAKLARINI ÇÖZERKEN VE KAFANA VURURKEN NERDEYDİN ? UYUYOR MUYDUN ?.
?
ÜSTELİK O LANET OLASI HERİF YAĞMURLUĞU DA ALIP GİTMİŞ, İHTİYAR !..
PEKİ OĞLUM. SUÇUMU BİLİYORUM. AMA BU KADAR DA YÜKLENME BANA !..
HADİ ÖYLEYSE, O KADAR ÜZÜLME !..
UNUTMA Kİ HANK, ALTINLARI VE PARALARI BURADA BIRAKTI. ONUN İÇİN KAÇTIĞINA PİŞMAN BİLE OLACAKTIR. MERAK ETME SEN, İHTİYAR DOSTUM !.

ERTESİ SABAH ...
BU TAHTALARI KULLANIP GÖLÜ GEÇMEK ÜZERE BİR SAL YAPACAĞIZ ...
GANİMETİ BIRAKMAK İSTEMİYORSUN DEĞİL Mİ ?.
ONU DÜŞÜNMEDİM BİLE ...
PEKİ HANK'IN ÇALDIĞI PARALAR NE OLACAK ?.
BURADA BİR YERDE SAKLAYIP DÖNÜŞTE ALACAĞIZ ONLARI !.
ŞİMDİ ÇALIŞALIM FRANK! ...
İKİ RANGER HİÇ DURMADAN SABAHTAN ÖĞLENE KADAR ÇALIŞTILAR ...

TAM TAM
VE ÖĞLEYİN SAL TAMAM-LANMIŞTI BİLE...
BEKLE BİRAZ FRANKİ!.. ÖNCE ŞU HAZİNEYİ YERİ-NE YERLEŞTİREYİM...

KİMSE BU DELİĞİ BULAMAZ!
GİDİYORUZ İHTİYAR!

NEREYE GİTTİ ACABA BU HAYDUT ?..
BEN TAHMİN EDİYORUM GALİBA ...
VOLF GÖLÜNÜN ÖTESİNDE 2000 METRE YÜKSEKLİĞİNDE YALNIZ DAĞLAR BAŞLIYOR ...
AKŞAMA DOĞRU İKİ RANCER, SALLARI İLE BİRLİKTE VOLF GÖLÜNÜN BİTİMİNE KADAR GELMİŞLERDİ...
ÇOK YÜKSEK GRANİT KAYALARI, KORKUNÇ KUYULARI VE UÇURUMLARİYLE DOLU BİR YER. YANİ İSMİNE UYGUN BİR YER !..
ORADA NE BULACAK Kİ BU APTAL ?..
NE BİLEYİM ? BUNU ÖĞRENMEK İÇİN İZLEYECEĞİZ ...
GECEYİ GÖLÜN KIYISINDA GEÇİRİR, YARIN SABAHDA DAĞLARA TIRMANMAYA BAŞLARIZ ...

ERTESİ SABAH ŞAFAKTA İKİ RANGER, BU ÇIPLAK VE ISSIZ DAĞLARA DOĞRU TIRMANMAĞA BAŞLAMIŞLARDI...
KAYALIKLARIN PEK ÇOĞUNDA KORKUNÇ OLUKLAR AÇILMIŞTI... BUNLARA ÇOK ŞİDDETLİ YAĞMURLARIN NEDEN OLDUĞU HEMEN ANLAŞILIYORDU...
VE DE BU YAĞMURLAR KORKUNÇ UÇURUMLAR MEYDANA GETİRMİŞTİ...

VE ARALARDA İNSANI YUTABİLECEK DERİN KUYULAR OLUŞMUŞTU. ÜRPERE-REK GEÇTİLER...
BİNLERCE HİLELİ ZAR AŞKINA! BU KUYULAR, CEHENNEMİN KAPISINA BENZİYOR YAHU!
HIMM! YALNIZ DAĞLAR, GERÇEKTEN PEK KORKUNÇMUŞ!
HEM DE NASIL...
BURASI ÖYLE BİR YER Kİ VALLA DÜŞMANIMI BİLE YOLLAMAM BURAYA.

ANLAMIYORUM, BANKACI HANK, NEDEN BURALARA KAÇSIN?
UNUTMA Kİ HAYDUTUN PLANLARI BAMBAŞKAYDI.
HANK, VOLF GÖLÜ KIYISINDA, ONU BULAMAYACAĞIMIZI UMARAK SAKLANMIŞTI...
ONUN BAYRAMINI BİZ BERBAT ETTİK! O DA BU DAĞLARA ÇIKMAK ZORUNDA KALDI...
BİZE BEDDUA EDİYORDUR KESİNLİKLE...
HADİ, YOLUMUZA DEVAM EDELİM!
VE HANK'IN İZİNİ KAYBETMEMEYE ÇALIŞALIM...

ORADA FRANKİ! YUKARIYA BAK DOSTUM!
HANK SANIRIM 12 SAAT ÖNCE BURADAN GEÇMİŞ!
DEMEK DOĞRU YOLDAYIZ...
O SERSERİYİ YAKALAYINCA BÜTÜN BU YORGUNLUKLARIMIN ACISINI ÇIKARTACAĞIM ONDAN!

ÇEŞME GİBİ AKIYOR TERİM. AYAKLARIMIN DA BÜTÜN KEMİKLERİ KIRILDI...
HER YANIM AĞRIYOR, KEMİKLERİM SIZLIYOR!.. BAŞIMIN ETRAFINDA AĞRIDAN BİR ÇEMBER VAR SANKİ...
DAHA BU BİR ŞEY DEĞİL!..
BU SİYAH BULUTLAR!.. BİRAZDAN YAĞMUR GELECEK!..
EVET, ÖYLE!..
ÇABUK! SAKLANACAK BİR YER BULALIM...
NE DEMEK İSTİYORSUN OĞLUM?
ŞİMDİYE KADAR HER ŞEY İYİ GİTTİ DİYORUM...
EĞER GÖZÜNÜ GÖKYÜZÜNE ÇEVİRİRSEN EN KISA ZAMANDA RAHATIMIZIN KAÇACAĞINI ANLARSIN DOSTUM!..
?
FAKAT KİT DAHA SÖZÜNÜ BİTİRMEDEN GÖKYÜZÜ SİMSİYAH OLMUŞ VE ŞİMŞEKLER ÇAKMAĞA BAŞLAMIŞTI...
BRAUMM
BİNLERCE HİLELİ ZAR AŞKINA!..
SONRA İRİ İRİ YAĞMUR DAMLALARI DÜŞMEĞE BAŞLADI VE GİDEREK....
...ÇOĞALIP SIKLAŞTI...

VE YAĞMUR, SAĞANAĞA DÖNÜŞTÜ...
ZAC
SCRASH
VE KORKUNÇ BİR NEHİR HALİNİ ALMAĞA BAŞLADI...
SEL SULARI, KAYALARDAN KOPARTTIĞI PARÇALARI AŞAĞIYA SÜRÜKLÜYORDU.
AZ SONRA DA KORKUNÇ ŞELALELER OLUŞ-MUŞTU...
BU ETRAF-TAKİ CEHENNEM-DEN KURTULMAK İÇİN İKİ ARKADAŞ HALÂ GİZ-LENECEK BİR YER ARAYIP DURUYOR-LARDI...

BU DÜZLÜKTE SULAR BİZİ ALIP GÖTÜRÜR. BU ŞELALEYİ MUTLAKA AŞMAMIZ GEREKİYOR!
ŞU YAY ŞEK-LİNDEKİ KA-YALIĞI....
BİR KÖPRÜ Gİ-Bİ KULLANALIM.
ÖNCE BEN DENEYE-YİM...

CESARET İHTİYAR DOSTUM! SIRA SENDE!
UH! TANRI BANA YARDIM ETSİN!
HAYDİ FRANK!
KORKMA OĞLUM! GELİYORUM!

FAKAT ANİDEN SEL SULARININ TAŞIDIĞI KAYA PARÇALARI AŞAĞIYA DÜŞMEĞE BAŞLADI... VE BUNLARDAN BİRİ DE...
ALLAH KAHRETSİN
THUD
VAY CANINA!
SPLUFF
KİT YILDIRIM GİBİ KEMENDİNİ ÇIKARIP HAZIRLADI...
VE AZGIN SULARA DOĞRU SAVURUP FIRLATTI...

İYİ MİSİN İHTİYAR?
KUMARBAZ DEDEMİN KARANLIKLARDAKİ RUHU AŞKINA!
VİSKİ YERİNE SU İÇMEM İÇİN BU LANET OLASI DAĞLARA MI GELMEM GEREKİYORDU?

BURADAN GİDELİM FRANK!
ŞURAYA BAKSANA! BİR DALGA DAHA GELİYOR!
RUMMMBLE
KAÇALIM!

OOF! BURASI Bİ RAZ TEHLİKEDEN UZAK GALİBA!
ÖYLE AMA SAĞANAK KESİLMEDİ HENÜZ
BİRAZ SONRA KEMİKLERİMİZ DE ÜZERİMİZDEKİ GİYSİLER KADAR ISLANACAK!
ÖYLEYSE YOLUMUZA DEVAM!
TAMAM! SONUNDA TALİH YÜZÜMÜZE GÜLDÜ GALİBA

BURASI KURUYMUŞ! EH, ARTIK ZAMANIYDI
BURADA HAYVAN KEMİKLERİ VAR!
BURASI BİR HAYVANIN İNİ OLMALI FRANK! -
EV SAHİBİ HER KİMSE . .
BİZİ HAYATTA BURADAN DIŞARIYA ÇIKARTAMAZ!

BAK FRANK! BURADA KIRILMIŞ ÇALILAR DA VAR, GÖRÜYOR MUSUN?
GÜZEL BİR ATEŞ YAKABİLİRİZ.
VE TİTREYEN VÜCUDUMUZU ISITABİLİRİZ.
DAHA SONRA GECE KARANLIĞI BASMAK ÜZEREYKEN İKİ RANGER, KAYALIĞIN ALTINDA ATEŞ YAKIP HEM BİRAZ ISINDILAR HEM DE BİRAZ NEŞELENDİLER.
KURUDUĞUMU HİSSETMEK NE ZEVK...
ÖYLE, AMA NE YAZIK Kİ AĞZIMIZA ATACAK TEK LOKMAMIZ BİLE YOK
KÖTÜ! DEMEK Kİ BU ÖĞÜNÜ ATLADIK!

FAKAT YARIN SABAHKİ KAHVALTIYI DÜŞÜN TALEBCİM. BU SIĞINDIĞIMIZ YERİN VAHŞİ SAHİBİ GELİNCE....
UNUTUYORSUN! TÜFEĞİMİZİ KAYBETTİK!
45'LİĞİ KULLANIRIZ KİT!
HER NE ŞEKİLDE OLURSA OLSUN KARNIMIZI DOYURACAĞIZ!
UUUHUUHUUU
LANET OLASI HIRSIZ! KİMLER ULUYOR BÖYLE ÇİRKİN ÇİRKİN?
KÖTÜ BİR HABER BU, FRANK!
BURANIN SAHİPLERİ DÖNÜYOR OLMALI!
SANIRIM, BİZİM YERİMİZE ONLAR KARINLARINI DOYURMAK İSTEYECEKLER!

UUUHUUUHUL
YANİ BURASI BİR KURT İNİ Mİ ?
BİR KURDUN OLSA, İYİ...
KURTLAR, BİLİYORSUN, SÜRÜ HALİNDE YAŞARLAR, FRANK!
BİZİ PARÇALAMAK ÜZERE BURAYA KAÇ TANE GELECEĞİNİ GÖRMELİYİZ...
UUHUUUU

İŞTE! ORADALAR!
RANCERLERE DOĞRU GELMEKTE OLAN KURTLARIN BİR KISMI YANAN ATEŞİN IŞIĞINDA GÖRÜLMÜŞLERDİ BİLE...
UUUUHUHUUUUUUUUHUU
GELİYORLAR! HER HALDE ÇOK AÇ OLMALILAR!
FAKAT BİRKAÇ SICAK KURŞUN YİYİNCE YEMEKLERİNİ BAŞKA YERDE ARAYACAKLARDIR!

CLICK
VAY CANINA! BİZ KURUDUK, AMA SİLAH-LARIMIZ ISLAK!
DİKKAT KİT!
GRRRR
GRRRRRR
ATEŞ FRANK! YANAN ODUN PARÇALARINI AL!
SOCK!

THUD
AL KİT!
BU DAHA İYİ!
GRRRRRR

Kit Taylor 7/30

Kit Taylor 7/31

YİRMİ DAKİKA SONRA ATEŞ YAVAŞ YAVAŞ AZALMAĞA BAŞLADI VE SONUNDA DA SADECE KORLARI KALDI GERİYE..
ÖYLEYSE TEKME YUMRUK, TIRNAK VE DİŞLERİMİZLE SAVAŞACAĞIZ!..
SUS BAKALIM İHTİYAR!..
NELER OLUYOR, SEN ONU DÜŞÜN!
NE DEMEK İSTİYORSUN?
VE ŞAFAKTAKİ O GRİLİK ETRAFI SARMAĞA VE DAĞLARI AYDINLATMAĞA BAŞLAMIŞTI
BU HAYVANLARIN ÇOKTAN MEYDANA ÇIKMASI LAZIMDI!
BELKİ FİKİR DEĞİŞTİRMİŞLERDİR
BELKİ DE KAHVALTI İÇİN BAŞKA HAYVANLAR BULMUŞLARDIR
İKİ ARKADAŞ KURTLARLA SAVAŞMAĞA HAZIRDILAR..
BU GECENİN RUTUBETİ YÜZÜNDEN HALA SİLAHLAR KURUMADI
BAK NE DİYECEĞİM OĞLUM.. NEDEN SALDIRMADIKLARINI MERAK ETMİYORUM
ÖNEMLİ OLAN BURADAN GİTMİŞ OLMALARI..
HIMM! GİDİP BİR GÖZ ATMALIYIZ...

İKİ RANGER GECEYİ GEÇİR- MEK İÇİN GİZ- LENDİKLERİ YER- DEN ÇIKTILAR...
VE DİKKATLE, BU BİLMEDİKLERİ TOPRAKLAR ÜZERİNDE İLERLEDİ- LER
SONUNDA ÇALI VE OTLARLA KAPLI BİR ARAZİ ÇIKMIŞTI KARŞI- LARINA...
DİKKAT! GECE KURT SÜRÜSÜ BURADA GİZLEN- MİŞTİR BELKİ
AMA YA BU GÖKTE- KİLER ?
BU BİR TEK ŞEY İFA- DE EDER, DOSTUM !

VAY CANINA !
KANSAS'TAKİ BÜTÜN KUMARHANELER AŞKINA !
GIRTLAKLANMIŞ- LAR ! HEPSİ KAN REVAN İÇİNDE !

FAKAT KIM YAPMIŞ OLABİLİR ?
BILMEM...
FAKAT TAHMİN EDERİM Kİ...
BU CINAYETİ İŞLEYEN ESRARENGİZ BİRİ ! VE KORKUNÇ KUVVETLİ BİRİ !
HADİ FRANK, GİDELİM BURDAN!
BURADA KANIM DAMARLARIMDA DONDU !

ESRARENGİZ BİRİ DEDİN !.. HER HALDE BİR PUMA VEYA ONUN KADAR VAHŞİ BİR HAYVANDIR !
PUMA BİR SÜRÜ AÇ KURDA KARŞI MI ? ŞAKA MI EDİYORSUN ?
HİÇBİR VAHŞİ HAYVAN BUNU BAŞARAMAZ !
HAYIR HAYIR! BİZİM KURTLAR ÇOK SESSİZ VE ÇABUK DAVRANIYOR BEN BÖYLE HAYVAN TANIMIYORUM
BİR CANAVAR ! YALNIZ DAĞLARINDA DOLAŞAN BİR CANAVAR OLMALI - GERÇEK BU BENCE, FRANK! - NORMAL HAYVAN OLAMAZ...

HER NEYSE.. BU CANAVAR BİZE ÇOK BÜYÜK BİR İYİLİKTE BULUNDU...
BİRAZ ÖNCEKİ OLAYLARI ARTIK DÜŞÜNMEYELİM DOSTUM...
VE DİNLENECEK BİR YER ARAYALIM UYKUSUZ BİR GECE GEÇİRDİK.
UYKUSUZLUK GÖZ KAPAKLARIMI İYİCE AĞIRLAŞTIRDI!
BU KIRLIK YERDE DİNLENSEK KIT BAK, OTLAR YUMUŞACIK!
HAYIR! DAHA GİZLİ BİR YER BULMALIYIZ...

ÖYLEYSE İTİRAF ET. KORKUYORSUN DEĞİL Mİ?
EVET İHTİYAR LANET OLASI BİR KORKU BU!
UYGUN BİR YER BULMADIKÇA DİNLENEMEYECEĞİM!
İKİ ARKADAŞ BU ISSIZ YERDE BİR MİL KADAR DAHA YÜRÜDÜLER...
SONUNDA YİNE İNSAN YİYEN KUYULARLA DOLU OLAN KAYALIK VE KUPKURU BİR YERE GELDİLER...
BURADA GİZLENECEĞİZ!
HIMM! YATAK ODASI OLARAK BİRAZ KARANLIK VE HAVASIZ!

AMA BÖYLE İSTİYOR-SAN SENİ MEMNUN EDERİM OĞLUM.
İŞTE, BURADA YATARIZ!
İYİ UYKULAR FRANKİ!
SANA DA OĞLUM!
BİRAZ SONRA KİT TAYLOR, DERİN BİR UYKUYA DALDIĞINDA...
BELKİ YAŞ İCABI BELKİ DE HEP AZ UYUDUĞUMDAN. ŞİMDİ DE GÖZÜMÜ KIRP-MAK İSTEMİYORUM.

BURADA BOĞULUYOR GİBİ OLUYORUM.
YUKARI ÇIKIP BİRAZ HAVA ALMAK DAHA İYİ OLACAK!
KİT'İ ÇOK AZ BÖYLE HU-ZURSUZ GÖRDÜM...
HEP O KURTLAR YÜZÜN-DEN... KİMBİLİR, BEN DE ANLAYAMIYORUM.
ÜNEŞ HENÜZ DOĞUYOR-DU KAYA-LARIN ÜZERİNDE IŞIKLAR, GÖLGELER OYNAŞI-YORDU...
AZ SONRA DA TUHAF VE KIPIRDAYAN BİR GÖLGE, KUYUNUN KENARINDA OTURMUŞ OLAN FRANKİ'YE DOĞRU HIZLA YAKLAŞMAĞA BAŞLAMIŞTI.

FAKAT NEDEN KORKUYOR BU ÇOCUK? GÖLGE-LERDEN Mİ?
GÖLGELERDEN.. GÖLGELER!
ANNEEE!.. ANNECİĞİM!
SDUM
HEY! NE OLUYOR?
OOOH

YİNE NE İŞLER BECER-DİN BE ADAM ?..
YUKA-RIDA !..
TAŞLAR VE TOPRAKLARLA BİRLİKTE ÜSTÜME DÜŞÜP BENİ UYANDIRIYORSUN...
YUKA-RIDA !
BU YETMİYORMUŞ GİBİ DURMADAN "YUKARIDA, YUKA-RIDA" DEYİP DURUYORSUN İHTİYAR
YUKARIDA!
YUKARIDA! ONU GÖRDÜM KİT! ONUN GÖL-GESİNİ!
TAM AR-KAMDA DURU-YORDU!..
BENİ BOĞAZLAYACAKTI TIPKI O ZAVALLI KURT-LARI YAPTIĞI GİBİ...
?

FRANKI BÜTÜN OLANLARI KEKELE - YEREK ANLATMA - SINA RAĞMEN KIT, HER ŞEYİ ANLADI...
VAY CANINA / GÖRDÜ - ĞÜNDEN EMİN Mİ - SİN ?..
TABİİ EMİNİM ! ÖYLE BİR ŞEYDİ Kİ, İNAN KANIM DO - NUYOR..!
AMA BİZİ KOLAY ÖLDÜREMEYECEK!
BAKALIM, ŞU SİLAHLARI - MIZDAKİ RÜTUBET GEÇMİŞ Mİ, DOSTUM ?
CLICK!
BANG

TAMAM ! KURUMUŞ !
BAKALIM YALNIZ DAĞLARIN CANAVARINI SİLAHLARIMIZ ETKİLE - YECEK Mİ ?
BİRKAÇ DAKİKA SONRA...
KİMSELER GÖRÜNMÜ - YOR !..
NEYSE Kİ GİTMİŞ..!
HAYAL GÖRME - DİĞİNDEN EMİN MİSİN FRANKİ ?
NASIL NAMLS LU KUMARBAZ - LAR SOYUNDAN GELDİĞİMİ BİLİ - YORSAM BUNDAN DA EMİNİM.
ARKAMDAKİ KOCA GÖLGEYİ VE O BUZ GİBİ HİSSİ ÖLÜNCE - YE KADAR UNUTMAYACA - ĞIM !.

YETER ARTIK! KURTLA-
RIN SALDIRISI VE BU CA-
NAVAR HİKAYESİ...
BİZİ BU BERBAT YERE GETİRTEN
ASIL AMACIMIZI UNUTTURDULAR!
ŞİMDİ YÜRÜYELİM
FRANK...
VE BANKACI HANK'IN
İZİNİ BULMAYA ÇALI-
ŞALIM...
KOLAY OL-
MAYACAK!
YAĞMUR, BÜTÜN
İZLERİ SİLMİŞTİR, KİT.
EVET. KO-
LAY OLMA-
YACAK.
ONUN İÇİN DAVRANIP HER TARAFTA
İZ ARAMALIYIZ!

İKİ RANGER
UNÜN
ERİ KALAN
KISMINI,
KANUN
KAÇAĞININ
İZİNİ
ARAMAKLA
EÇİRDİLER.
KAYALIKLARIN ARASINDAKİ YOLLARA VE GEÇİTLERE DİK-
KATLE BAKTILAR
ANIN YAPTIĞI KÖPRÜLERE...
AR BOĞAZLARA...
VE ARTIK İYİCE SEYREKLEŞMİŞ OLAN OR-
MANLARA...

VE AKŞAM ÜZERİ...
YAPACAK BİR ŞEY YOK ARTIK. HAYDUTUN İZİ-Nİ KAYBETTİK..
YARIN BULURUZ!
BU ÇAMLARIN ARDINDAN SU SESİ GELİYOR! GİDİP BAKALIM
BİNLERCE HİLELİ TAR AŞKINA! FA-KAT ÖYLEYSE...
ÖYLEYSE YAKINLAR-DA BİRİ VAR!
BU DAĞLARDA YAŞAYAN HER KİMSE, BİZİ MECBUREN MİSA-FİR OLARAK KABUL EDECEKTİR.
BİR IRMAK BU KİT! GECEYİ BURA-DA GEÇİREBİLİRİZ ÖYLE DEĞİL Mİ?
BURALARA PEK GELEN GİDEN OLMAZ. HER HALDE O KİŞİ, BİZİ KOLLARINI AÇARAK KARŞILAR...
HIMM! O CANA-VAR OLMA-SA BARİ
CANAVARLAR KOVAYLA SU TAŞIMAZLAR FRANK! HAH HAH HAA!
TABİİ SEN DE İÇ!
HEY! BAK, KAYALARIN ARASINDA NE VAR, FRANK?
BİR KOVA!
GEL, KAYALIĞIN AR-KASINA BAKALIM.

BAK! TAŞTAN BİR EV İŞTE!
YAŞAMAK İÇİN NE KADAR ISSIZ BİR YER
HER HALDE YAŞLI BİR DAĞ ADAMIDIR, SAHİBİ!
HER NEYSE, DİKKATLİ OLALIM. BELKİ HANK, BİZDEN ÖNCE BURAYA GEL-MİŞTİR.

?
!
OHO! KORKMAYIN BAYAN BİZ ARKADAŞIZ!
ARKADAŞLIK ŞÜPHELİ BİR HİSTİR. BİR RÜZGAR ESİNTİSİ KADAR SÜRER.
?

BİZ TEKSAS'TAN GÖREVLE GELEN İKİ RANCERİZ. BİZİ MİSAFİR EDER MİSİNİZ ?
MİSAFİR Mİ ?
ARKADAŞLIK HİSLERİYLE DOLU OLAN MİSAFİR, DÜŞMANIN KALBİNDEKİ KİNİ BİLE UNUTTURUR.
ZATÜRRİE Mİ OLUYORUM BU NE KONUŞUYOR BÖYLE ?
SUS !
LA-LA-LA TRALLALLA
LAY LAY LOM ! TRALAYLAYLİ... LAY LAY...
FAKAT BU...
EVET FRANKİ, YANILMADIN. BU KIZ DELİ...

NE YAPACAĞIZ ?
BU KIZIN BURADA YALNIZ YAŞAMASI İMKANSIZ !
DİĞER KİŞİNİN GELMESİNİ BEKLEYECEĞİZ FRANKİ...
ARKANDA DURUYOR KİT !
KIP RDAMAYIN, YABANCILAR !
?
LALLA LALLALLA
O ESKİ TÜFEĞİ İNDİREBİLİRSİNİZ BAYIM...
BURADAN GEÇİYORDUK... HİÇBİR KÖTÜ NİYETİMİZ DE YOK...
KİMSİNİZ ? NE İSTİYORSUNUZ ?

KIT TAYLOR KİM OLDUKLARINI VE NEYİN PEŞİNDE OLDUKLARINI ADAMA KISA BİR ŞEKİLDE ANLATTI.
BU NEDENLE, ARADIĞIMIZ ADAM HAKKINDA BİR BİLGİNİZ VAR MI?
BURAYA KİMSE GELMEDİ...
SON YABANCI, BURAYA BİR YIL ÖNCE TIRMANMIŞTI
BİR DAĞ ADAMIYDI VAHŞİ HAYVAN ARIYORDU...
SONRA ONA NE OLDU?
KEMİKLERİ TOMAHAVK GEÇİDİNDE GÖMÜLÜDÜR BURDAN BİR Mİ. KADAR UZAKTA
NE SEBEPTEN ÖLDÜ?
BİLMEMENİZ DAHA İYİ OLUR RANGER.. BİLMEYİN!
?!
?

NE DEMEK İSTEDİ ACABA?
KİM BİLİR?
DAĞLARA ÇIKTI O YAŞLI AVCI FAKAT KALBİ DE TAM BURADA DURDU, ONUN
KANSAS'IN TÜM KUMARBAZLARI AŞKINA! BU ŞARKILAR DA SİNİRİME DOKUNUYOR!
ÇIKALIM FRANK!
BU ADAMLA KONUŞMAMIZ HENÜZ BİTMEDİ, DOSTUM.

BAKIN.. O KIZ KİM ?.. VE SİZ
SİZE HESAP VER- MEĞE MECBUR DEĞİ- LİM YABANCI...
BAZI BEYLERİ AYDIN- LATMADAN ŞURADAN ŞURAYA GİTMEYİZ ARKADAŞ! AKLINIZA YERLEŞTİRİN!
BİR ANLIK TEREDDÜTTEN SONRA..
NASIL İSTERSENİZ... ADIM BAD VERNON... KIZ DA YEĞENİM MERİ'DİR!
ŞEY.. MERİ.. MERİ BİRAZ KAFADAN SAKAT- TIR, ZAVAL
BEN DE YAŞLI BİR KURDUM. YALNIZLIĞI SEVE- RİM. SORU SORAN MERAK- LILARI DA HİÇ SEVMEM...

TAMAM.. SİZE BİR SORU DAHA... SİZ VE YEĞENİNİZ İNSANLARDAN BU UZAK YERDE NE YAPIYORSUNUZ BAYIM ?
BUNA CEVAP VERME- YE MECBUR DEĞİLİM.
NASIL İSTERSENİZ ZATEN BENİ İLGİ- LENDİRMEZ!
SİZDEN İKİMİZ ADINA BİR ŞEY İSTEYECEĞİM VERNON
HİÇ OLMAZSA BİR GÜN ÇİFTLİĞİNİZDE KALIP BİRAZ DİNLENELİM VE GÜÇ TOPLA- YALIM
PEKİ NE ZAMAN GİDECEKSİNİZ ?
YARIN SABAH..
TAMAM.. ÖYLEYSE EVİN ARKASINDAKİ SAMAN- LIĞA GİDİP YERLEŞİN...
TEŞEK- KÜRLER.

DAHA SONRA
MERİ'NİN YAPTIĞI BU KURU FASULYE ÇOK LEZZETLİ OLMUŞ İYİ BİR AŞÇISINIZ!
SİZE ASLINDA BİR ŞEY SORMAK İSTİYORUM...
YUKARDAKİ BARAKANIN İÇİNDE NE VAR ?
OH! HAYIR!

HAYIR! BENİ YUKARI GÖNDERMEYİN YALVARIRIM...
?
KORKUYORUM! KORKUYORUM!
SAKIN OLUN MERİ BUNU DEMEDİM
YARDIM EDİN BANA!
NEDEN KORKUYORSUNUZ ?
?
?
CANAVARIN ŞATOSUNA GİRDİM VE BİR DAHA DA ÇIKAMADIM...

CANAVARIN ŞATOSU MU? NE DEMEK İSTİYORSUNUZ?
GECE.. ÇOK KORKUNÇ
KARANLIKTA O, TOMA.. HAYIR GEÇİDİNDEN İNER! OH HAYIR! YÜZÜNE BAKAMAM!
FAKAT...
BU KADAR YETER!
YEĞENİMİ RAHAT BIRAKIN!
KÖTÜ BİR ŞEY YAPMADIK.. SADECE BİR SORU SORDUK!
SİZE SORUYORUM VERNON! GECE BURADA NELER OLUYOR?

SİZE SÖYLEDİM! MERAKLILARLA KONUŞMAM BEN!
EĞER BURADA YARINA KADAR KALMAK İSTİYORSANIZ SORU SORMAYIN
YOKSA SİZİ İKİ ÇAKAL GİBİ BURDAN KOVARIM!
ELİNDEKİNİ İNDİR VERNON!
SİZİN DAVRANIŞLARINIZ VE MERİ'NİN TUHAF SÖZLERİYLE BİR ŞEY MEYDANA ÇIKIYOR!
YANİ DANİMARKA'DA BİR ÇÜRÜME VAR!
CANINIZ CEHENNEME!

?
BU SERSERİYE HER AN BİRAZ DAHA SINIRLENİYORUM
BİR ŞEY SAKLIYOR.
* DANİMARKA DA BİR ÇÜRÜMÜŞ VAR, CÜMLESİNİN BAŞKA BİR ANLAMI VARDIR!
FAKAT TANRI BİLİYOR Kİ
HIMM! ŞİMDİ SORU SORMA SIRASI BENDE, KİT.
DANİMARKA'NIN BİZİM BU HİKAYEYLE NE İLGİSİ VAR? BİNLERCE HİLELİ ZAR AŞKINA!
YANILMIYORSAM PEKOS'UN DOĞUSUNDA KALIYORUZ VE
SADECE VİLYAM ŞEKSPİR'DEN BİR CÜMLE SÖYLEDİM İHTİYAR
* İNGİLİZ ŞAİRİ
ŞEKS... KİM?
EN BÜYÜK İNGİLİZ ŞAİRİ VE TİYATRO YAZARI

YANİ, BEN BU İŞTE BİR KOKU SEZİYORUM ANLAMINA GELİR
EN SONUNDA ŞİMDİ ANLAYABİLDİM BUNU YAHU!
DİNLE BENİ OĞLUM BİR DAHA SEFERE BU ATASÖZLERİNİ BIRAK, TAMAM MI...
ATASÖZÜ DEĞİL BU, BABALIK!
UF! BU KOCA KELİMELERLE ÇİZMELERİMİN AĞZI DEMDİ!
FASULYEMİ BURADAN UZAKTA YİYECEĞİM BEN! HİÇ OLMAZSA RAHAT RAHAT HAZMEDERİM.
AH! AH! AH!

VE O GECE...
RROONN...

CANAVARIN ŞATOSU! MERİ-NİN AKLI BAŞINDA DEĞİL AMA...
SÖYLEDİĞİ ŞARKILAR DA PEK SAÇMASAPAN OLMASINA RAĞMEN...
YİNE DE BU BARAKADAKİ ESRAR BENİ İLGİLEN-DİRİYOR...
KAPISI AÇIK!

BIR KAFES! BU NE BIÇIM HIKAYE? ANLAMADIM.
MEYVA, SEBZE VE BIR SU KABI... SANKI BURADA BIR HAYVAN YAŞIYORMUŞ GIBI..

O SIRADA YÜZ METRE KADAR UZAKTAYDI FRANKI.
?
KUMARBAZ DEDEMIN KARANLIK RUHU AŞKINA! KIT NEREYE KAYBOLDU?
ŞU LAMBAYI ALIP GIDIP ONU ARAYAYIM.
GAZ LAMBASININ TİTREK IŞIĞI FRANKİ'Yİ BİRAZ CESARETLENDİRMİŞTİ
HEY KIT! NERDESIN KIT?

VAY CANINA! AY DAĞLARIN ARDINA GİZLENDİ. HİÇBİR ŞEY GÖRÜNMÜYOR...
KIT! KIT!..
KİİİİT!
NEREYE SAKLANDIN BÖYLE KİT?
EĞER BU ŞAKAYSA ÇOK TATSIZ OĞLUM
KIT! SEN MİSİN

FAKAT SİZ..
YOOOOO
İMDAAT!
SWAM
CANAVAR!
CANAVAR! İMDAAT!
İMDAAT!..

FRANKİ !
HAYIR ! HAYIR ! BANA DOKUNMA !
FAKAT FRANKİ ! BEN KİT'İM FRANKİ !
SEN ! TANRIYA ŞÜKÜRLER OLSUN !
KİT ! ONU GÖRDÜM. ONU GÖRDÜM !

KİM. GÖRDÜN FRANKİ ?
CANAVARI ! DEVİ ! KURTLARI BOĞAZLA... YANİ ! YANİ "O" NU !
NEYE BENZİYORDU ?
KORKUNÇ ! İĞRENÇ BİR ŞEYDİ !
DAHA İYİ ANLAT !
ANLATMASI ÇOK GÜÇ KİT... KARANLIKTI... BİR DE KORKU VARDI BENDE. GÖZLERİM GÖRMEZ OLDU...
BUZ KESİLDİM KANIM DONDU SANDIM SONRA DA KARANLIKTA KORKUNÇ İKİ SULU GÖZ GÖRDÜM !
SULU GÖZ MÜ? O DA NE DEMEK ?
SANKİ GÖZ DEĞİLDİ DE YERİNDE İKİ PARLAK VE YEŞİL LAMBA VARDI...
SAMANLIĞA DÖNELİM FRANKİ BEN DE SANA İLGİNÇ BİR ŞEY ANLATACAĞIM !

KİT TAYLOR, GÖRDÜKLERİNİ ARKADAŞI FRANKİ - YE ANLATIRKEN ŞAFAK SÖKMEK ÜZEREYDİ...
BİR KAFES Mİ? AMA NE OLABİLİR Kİ?
BU TUHAF HİKAYEDEKİ BAZI AYRINTILARI BİR ARAYA TOPLAYABİLİRSEK BELKİ BİR SONUCA VARIRIZ
BÖYLECE BU DAĞLARDA DOLAŞAN KORKUNÇ VE ESRARENGİZ CANAVARIN VE GIRTLAKLANAN KURTLARIN HİKAYESİNİ ÇÖZEBİLİRİZ...
BAD VERNON, O BARAKANIN İÇİNDE DEMEK HER ZAMAN YİYECEK BULUNDURUYOR!
KÜÇÜK MERİ DE GECELERİ ARKADAKİ DAĞDAN İNEN O KORKUNÇ VE İĞRENÇ CANAVARDAN SÖZEDİYOR!
ŞİMDİ NE OLACAK BAKALIM DOSTUM?..

BAZI BİLMEDİĞİMİZ NEDENLERLE VERNON, BİR YARATIĞI KORUYOR!
YALNIZ BU DEĞİL. BİR DE KAFESTE SU VE YİYECEK BULUNDURARAK ONU MİSAFİR EDİYOR!
BU ANLAMSIZ BİR HİKAYE, KİT!
ANLAMSIZ MI DEDİN?
NE YAPACAĞIZ?
BEN TOMAHAVK GEÇİDİNE ÇIKIP ORALARA BİR GÖZ ATMAK İSTİYORUM
SEN DE BURADA VERNON LA KALACAKSIN!
YOO! SENİNLE GELECEĞİM!
HAYIR! BİZİM VAHŞİYİ UNUTTUN GALİBA. BANKACI HANK, ENİNDE SONUNDA BURAYA GELECEKTİR!

BİRİMİZ BURADA BEKLEYİP ONU KARŞILAMALIYIZ DOSTUM !..
BURDA KALMAK İSTEMİYORUM
İSTER SEN YER DEĞİŞELİM. BEN BURDA KALAYIM, SEN ...
HAYIR !
TOMAHAVK GEÇİDİ CANAVARI İLE KARŞILAŞMAK BANA GELECEKTEKİ BİN YIL İÇİN YETTİ OĞLUM !.
TAMAM ! HANK'I BEKLEMEK DAHA İYİ. HİÇ OLMAZSA O SERSERİ, BİZİM GİBİ ETTEN VE KEMİKTEN
AZ SONRA...
SIKI DUR FRANK !.. ÖĞLEDEN SONRA DÖNERİM BEN !..
BİR DAKİKA BİLE GECİKME KİT !.

DAHA SONRA KİT TAYLOR, KAYALIKLARIN TEPESİNE DOĞRU TIRMANDI...
?
ÇOK TUHAF ! YABAN TAVŞANI BENİ GÖRÜNCE KAÇMADI
ARKADAŞIM OLMAK İSTER MİSİN ?..
NE SEMPATİK ŞEYSİN SEN BÖYLE ?.

HEEY! FAKAT SENİN AYAĞIN KIRILMIŞ!
ONUN İÇİN KAÇAMA-DIN DEMEK... HER NEYSE, SENİ TERKE-DEMEM ARTIK...
GECE OLMADAN BUNLAR SENİ PARÇALAR
SENİ VERNON ÇİFTLİĞİNE GÖTÜRÜP AYAĞINI SARACA-ĞIM, ARKADAŞIM...
FRANK SENİ GÖRÜNCE TEHLİKE ATLATACAKSIN ÇÜNKÜ TAVŞAN YAHNİSİ-NE BAYILIR...
KORKMA AMA... BEN SENİ KORURUM, TAMAM MI?

BÖYLECE KÜÇÜK RANGER, TOMA-HAVK GEÇİDİNE YAKLAŞ-MIŞTI...
VAY CANINA! BURASI BİR MA-DEN GİRİŞİ!
BİLİYOR MUSUN TAVŞAN? BURAYI MUTLAKA DAD VER-NON KAZMIŞTIR...
GİRİP BİR GÖZATALIM!

HIM SCİSTİ VE GRANİT!
SCİSTİ ÇABUK KIRILAN VE YUMUŞAK KAYA...
BİLDİĞİM KADARİYLE BÖYLE KAYALIKLARDAN ÇOK DEĞERLİ MADENLER ÇIKARTILIR...
YENİ BİR ALTIN MADENİ!
İŞTE YAŞLI BAD VERNON'UN SURATSIZLIĞI ANLAŞILDI SIRRINI KEŞFEDECEĞİMİZDEN KORK-TU SERSERİ!

KİMBİLİR, GERÇEKTEN ALTIN BULABİLDİ Mİ ACABA?
GERİ DÖNSEK İYİ OLUR. TAVŞANCIK!
SENİN BU KIRIK AYAĞIN YÜZÜNDEN CANIN ÇOK YANIYORDUR. HEY, BİR DAKİKA...
ORADA BİR AYDINLIK VAR HELE BİR BAKA-LIM, NEYMİŞ?
VAY CANINA!

MANTAR BUNLAR! BİNLERCE MANTAR!..
BU KAYALIK YERDE AYRICA MEYVA VE SEBZE DE VAR!..
ESRARENGİZ KAFESTEKİ GİBİ MEYVA VE SEBZE!.. VERNON'UN ÇİFTLİĞİNDEKİ GİBİ...
AKLIM BAŞIMDAN GİTTİ BU HİKAYE GİDE-REK TUHAFLAŞIYOR!

HİÇ OLMAZSA SEN KARNINI DOYUR, TAVŞANCIK!..
AMA ŞİMDİ NE YAPACAĞIM?..
ÇÖZÜMLENECEK ÇOK ŞEY VAR. CANAVAR.. MERİ'NİN DELİLİĞİ.. BAD'IN DAVRANIŞI...
ŞİMDİ DE MA-DEN MANTARLAR MAĞARASI VE... HEEY!..
BU DA NE? MADENİ BIR KOL! NE OLABİLİR?..
SANKİ BİR KAPI-NIN ANAHTARI GİBİ BİR ŞEY

GİZLİ BİR GEÇİT!
BUGÜN SÜRPRİZLER HİÇ BİTMİYOR!
BENİ BEKLE TAVŞANCIK! HEMEN GİDİP DÖNECEĞİM!
BİR MERDİVEN! NEREYE GİDİYOR ACABA?

?!
BAHSE GİRERİM Kİ BURADAKİLER....
ALTIN TOZU!
VE BÖYLECE BAD VERNON'UN GİZLİ HAZİNESİNİ BULDUM!

HER HALDE VERNON BURADAN GEÇEN BİR YABANCININ BURAYI BULMASINDAN KORKUYOR.
YALNIZ BURADA O KADAR ÇOK ALTIN VAR Kİ. BİR DEĞİL ON KİŞİYİ ZENGİN EDER.
PEKİ, AMA VERNON NEDEN BU ISSIZ VE TAŞLIK YERDE KALIYOR DA ŞEHRE GİDİP LÜKS BİR HAYAT YAŞAMIYOR?
FAKAT BELKİ DE BU ALTINI BURADA BİR BAŞKASI MUHAFAZA EDİYORDUR. BU DA OLABİLİR.
BUNU SONRA DÜŞÜNÜRÜM. ŞİMDİ BU TORBALARI TOPLAYAYIM.
AH!!!

BU NE ACI!
İĞRENÇ HAYVAN! NE KADAR DA ÇİRKİNSİN! SOKMANDAN DA BETER!
BANG
EYVAH! BU ACININ DİNECEĞİ YOK!
ŞİMDİ ÇOK SICAK! ÇOK SICAK OLDU!
TANRIM! ÇOK KÖTÜYÜM. BU ÖRÜMCEK ZEHİRLİ!

BAŞIM DÖNÜYOR!
BAŞIM! ÖFF!..
?
TAM BU SIRALARDA...
SONUNDA BU GECE UYUYACAK BİR YATAK VE KORUNACAK BİR DAM ALTI BULDUM..
EĞER ŞU BIYIKLI, O RANCERLERDEN BİRİ DEĞİLSE BEN DE TAŞ OLAYIM!
BU LANET OLASI DAĞLARDA DAHA FAZLA DOLAŞAMAM!
SERSERİ BİR KÖPEK GİBİ DOLAŞAMAM! AMA O İKİ RANCER DE PEŞİMİ ASLA BIRAKMAYACAKLARDIR!. SANKİ İNSAN DEĞİLLER!
ARKAMDA BİRİ VAR GİBİ GELİYOR BANA!

ŞİMDİ SIRA ÇOCUK YÜZLÜ RANGER-LE HESAPLAŞMAYA GELDİ !..
TAMAM! ALTI MERMİ BU İŞ İÇİN YETER DE ARTAR BİLE!..
BELKİ İÇER-DEDİR!..

ELLER YUKARI!..
OH
?
ÖBÜR RANGER NEREDE?
ŞEY...
SEN SÖYLE KIZ!..
GÖZLERİN GADDAR VE KÖTÜ YUKARILARDAN İNEN ADAM!..
NEE? NELER HOMUR-DANIYORSUN DİŞİ KILIKLI?
SPLAT

AUGH..
BÜYÜCÜ! LA NET OLASI!
ŞİMDİ GÖSTERİ-RİM SANA!
OLDUĞUN YER-DE DUR!..
UH, NE OLU-YOR? BU BİR GÜVENSİZLİK İŞARETİ Mİ?

DEFOL BURDAN HEMEN! YABANCI İSTEMİYORUM!
BİNLERCE DEFA YALANCI!..
HANÇERLERİ MİSAFİR ETTİN AMA!..
ONLAR DA BUGÜN GİDECEK-LER!..
BANA SÖZ VERDİLER!
ÖYLEYSE BEN DE SANA SÖZ VERECEĞİM İHTİYAR!..
SENİ BİR KÖPEK GİBİ ÖLDÜRECEĞİM!..

SPLAT
EVET! SENİ ÖLDÜRECEĞİM! BANKACI HANK, KALLEŞLERİ AFFETMEZ!
HAYIR HAYIR ATEŞ ETME!
CLIK
SANA ALTIN TOZU VERECEĞİM! İSTEDİĞİN KADAR ALTIN.
TETİĞİ ÇEKMEZSEN SENİ ZENGİN EDERİM YABANCI!

ALTIN MI? BU ALTIN HİKAYESİ DE NERDEN ÇIKTI?
GERÇEKTİR! SANA ALTIN BULABİLİRİM...
UZUN HİKAYEDİR SANA ANLATACAĞIM!
NEREDEN BULACAKSIN?.
BUNU YUTMAM! NİN GİBİ BİR KÖYÜNÜN ALTINI OLAMAZ!
SİLAHI ENSEMDEN ÇEK! GERÇEĞİ SÖYLEDİĞİMİ İSPAT EDECEĞİM!
PEKALÂ! BİR DAKİKA ZAMAN VERİYORUM SANA!
BU YETER!
BENİ İZLE!

?
BAK, İÇİNDE NE VAR!..
SARI TOZ! HEM DE EN İYİSİNDEN... ŞEYTANIN BOYNUZLARI!..

BU BİR ŞEY DEĞİL. BİR HAZİNE VAR! BULMAM İÇİN BANA YARDIM EDECEKSİN!..
BULMAK MI? SEN NERDE OLDUĞUNU BİLMİYOR MUSUN?
SANA SÖYLEMİŞTİM. UZUN HİKAYE!..
ÖNCE BU ADAMDAN KURTULMALIYIZ!..
HAKLISIN!..
ÖTEKİ GENÇ RANCER NERDE?..
SANIRIM GEÇİDE GİTTİ. AMA HER AN DÖNEBİLİR...
HAH HAH HAA! ONU BANKACI HANK'IN ADINA LAYIK BİR ŞEKİLDE KARŞILAYACAĞIM.

BUNU NE YAPACAĞIZ?.
BİLMEM, AMA BOYNUNA BİR KURŞUN SIKIP HEMEN KURTULABİLİRİZ...
DAHA İYİ BİR FİKRİM VAR
HADİ! FAZLA UZATMA!..
HEEY! BENİ KAFESE TIKMAYACAKSIN DEĞİL Mİ?
TIKACAĞIM!.
ONU YUKARDAKİ BARAKAYA GÖTÜRELİM! BÖYLECE ORTADAN KALDIRMIŞ OLURUZ!
?
PEKİ, ORADAN NEDEN BU KADAR KORKUYORSUN?
KAFESİN YÜZÜNDEN İŞTE!..
HANGİ KAFESTEN SÖZ EDİYORSUN?
ŞİMDİ SEN DE GÖRECEKSİN, HAPİSANE KAÇKINI!.
SEN GÖTÜR ONU BARAKAYA!.
PEKALA ORTAK!.
GİDELİM POLİS!. YÜRÜ!..
NE? OH! NEE
VERNON'LA HEMENCECİK ANLAŞTIN, DEĞİL Mİ?
SEN DE ALÇAK, O DA ALÇAK!. BİRBİRİNİZE KARDEŞ GİBİ BENZİYORSUNUZ!.
ÇENENİ KAPA PİS RANCER!

DEVAMI GELECEK SAYIDA

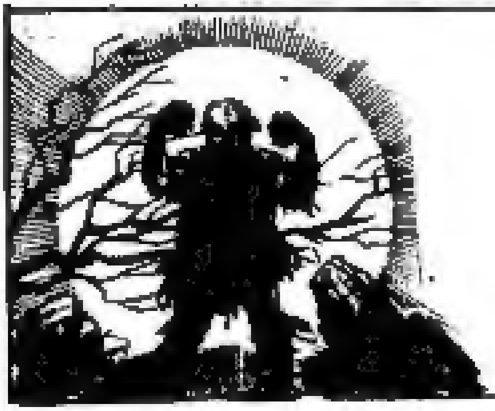

Gelecek Sayı:

DOLUNAY CANAVARI

KİT TAYLOR - No: 7 - 50 Lira.- Onbeş Günde Bir Çıkar - Sahibi ve Yazı İşleri Müdürü: Erdoğan EGELİ - İdare ve Basıldığı Yer: Ceylan Yayınları Matbaası - Cağaloğlu, Tasvir Sok. No.1 -İstanbul Tel: 20 80 90 - Bu mecmuanın Türkiye'de neşir hakkı münhasıran Opera Mundi Firması tarafından Ceylan Yayınları Müessesesine verilmiştir. - Dağıtım: Hürriyet Holding A.Ş. Tel: 28 50 20 - Son Baskı Tarihi: 7 Eylül 1981

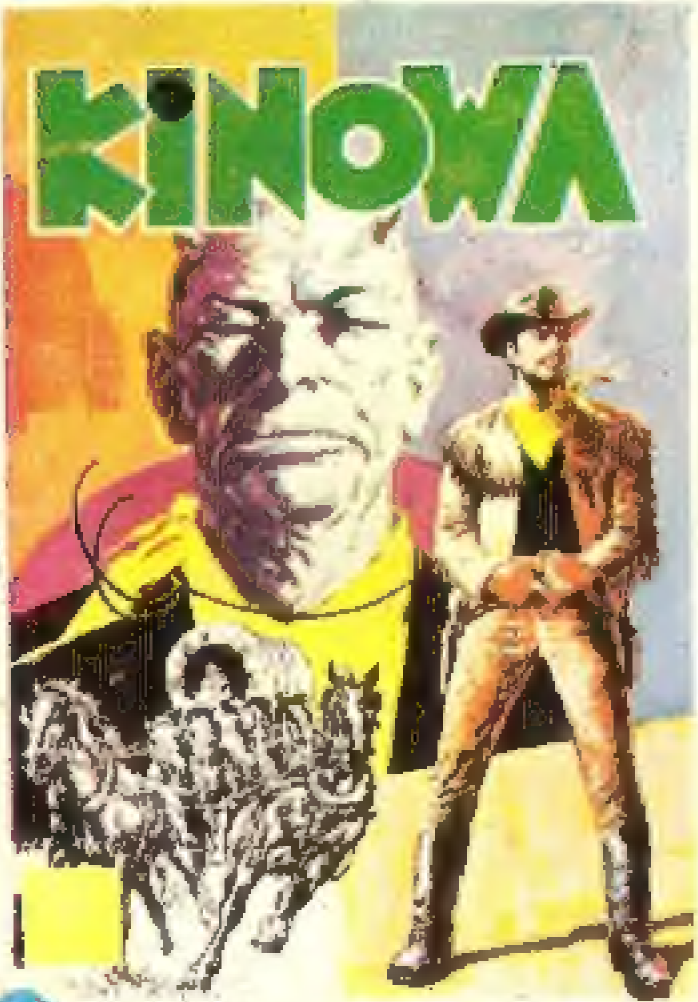

KİNOWA

YEPYENİ MACERALARLA

çıkıyor